

1 初回相談

- ・スキャナーで歯型をとる
- ・シリコンで歯型をとる
- ・お顔と口腔内の写真を撮影
- ・相談後、治療をご希望の場合は、精密検査へ



10-14日後

2 精密検査の結果説明・治療契約

- ・治療ゴールの確認
- ・治療期間の確認
- ・注意事項のご説明とご契約

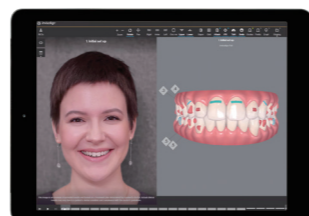

14日後以降

3 治療開始

- ・アタッチメント／IPRの実施
- ・マウスピースのお渡し
- ・使用方法のご説明



治療開始後

4 患者様のご自宅にて、
1~2週間に一度アライナーの交換

※交換のタイミングについては、歯科医師の指示に従ってください。



定期的に

5 モニタリング

クリニックにて、アライナーの適合を確認



アライナー治療終了後

6 保定

- ・保定用のマウスピースをお渡し
- ・就寝時に装着し、移動した歯の後戻りを防ぐ

※保定装置の種類・価格については
歯科医師にご確認をお願いします。



歯並びカウンセリング マウスピース矯正 インビザラインGo



- ✓ 治療中でも目立ちにくい
- ✓ 自然な付け心地を追求した
独自開発の素材を使用
- ✓ 取り外して、清潔に保てる
- ✓ スポーツ中에서도怪我をしにくい



invisalign go

インビザライン・ジャパン株式会社

〒141-0021 東京都品川区上大崎3-1-1 JR東急目黒ビル

© 2022 Align Technology, Inc. All rights reserved.
Invisalign, Alignなどは、Align Technology, Inc.またはその子会社もしくは関連会社の商標および/またはサービスマークであり、米国および/またはその他の国において登録されています。
218204 Rev A

見える前歯だけの矯正が短期間・低価格*で実現

*インビザラインと比較

Case 1 すきっ歯が気になる方

Before After

アライナー11ステージ使用 2か月後

Case 2 前歯のガタガタが気になる方、正中を合わせたい方

Before After

アライナー14ステージ使用 3か月後

Case 3 一本だけ飛び出ている歯が気になる方

Before After

アライナー13ステージ使用 3か月後

Case 4 前歯のほんの少しの段差が気になる方

Before After

アライナー16ステージ使用 3か月後

Case 5 下顎の歯のガタガタが気になる方

Before After

アライナー16ステージ使用 4か月後

Case 6 歯の捻じれが気になる方

Before After

アライナー20ステージ使用 6か月後

Case 7 前歯の突出感が気になる方

Before After

アライナー13ステージ使用 6か月後

Case 8 前歯の凹みが気になる方

Before After

アライナー20ステージ使用 10か月後

Case 9 前歯のでっぱりやガタガタが気になる方

Before After

アライナー17ステージ使用 (+追加アライナー 上2回・下1回) 13か月後

Case 10 歯の治療前に矯正を検討されている方

Before After

アライナー14ステージ使用 3か月後

*治療期間は患者様の歯列や口腔の状態により異なります。ここに掲載された期間を保証するものではなく、前後する場合がございます。

アライナー使用方法

装着時間

20時間/1日

アライナーの交換タイミング

1~2週間

※歯科医師の指示に従ってください。

交換するタイミング

就寝前

補足説明

● IPR・アタッチメントとは？

IPR……………歯の移動に必要な隙間を作る為、歯間隣接面を削ることで。

アタッチメント…歯の表面に付ける突起物のことです。

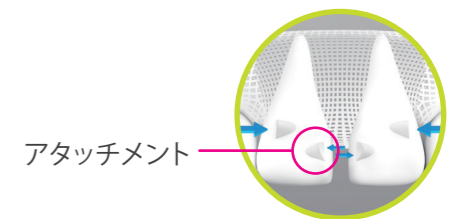

● 追加アライナーが必要な場合があります

追加アライナーとは、細部を調整する為に追加で治療計画を作成することです。歯が動きづらい、または装着時間が足りない場合、必要になることがあります。

● 治療後には保定装置の装着が必要です

全てのアライナーの装着が終了した後、移動した歯の後戻りを防ぐために、保定用マウスピースを装着する必要があります。主に、就寝時の装着をお勧めします。



マウスピース矯正 簡易シミュレーションのご案内

スキャナーで歯型をとり、2~3分後に治療後のイメージを見ることができます。



「Smile View」という機能で矯正後の笑顔のイメージを作成できます。

